

ほほえみ



桐生厚生総合病院

(編集 院外広報編集委員会)

〒376-0024 群馬県桐生市織姫町6番3号
TEL:0277-44-7171(代) FAX:0277-44-7170
URL: <http://www.kosei-hospital.kiryu.gunma.jp/>



基本理念

命を育み、病を癒す、安心で最良の地域医療

基本方針

1. 私たちは、患者さんの命を守り、健康回復とその増進を責務とし、地域医療の充実と発展に努めます。
2. 私たちは、患者さん及びご家族の思いを受け止め、分かりやすい質の高い診療に努めます。
3. 私たちは、説明と同意を大切にするチーム医療の推進に努めます。
4. 私たちは、地域医療機関との良好な連携強化に努めます。
5. 私たちは、弛まぬ研鑽と実践的な研修に努めます。
6. 私たちは、今後も地域基幹病院として、医療施設や職場環境の整備、効率的で健全な病院経営に努めます。

麻 酔 科

麻酔科診療部長 さとう 佐藤 じゅん 淳

当院には麻酔を専門に行う医師4名が勤務しています。麻酔科の主な業務は、手術室での『麻酔』、外来での『ペインクリニック』、ICU（集中治療室）での『集中治療』です。

麻 酔



全身麻酔

麻酔とは、患者さんが切られても痛くない状態にすることです。手術の場所や大きさによって麻酔の方法が決まります。「全身麻酔」では、まず点滴から意識をなくす薬と呼吸を止める薬を注入します。その後患者さんの口から気管に呼吸のためのチューブを入れて（気管挿管）、人工呼吸器につなぎます。このチューブから酸素と麻酔薬の吸入を行います。麻酔中は持続的に心電図、血圧、血液中の酸素の量などを観察しており、呼吸と血液の循環を常に安全な状態に管理しています。手術が終わって麻酔薬を切ると5～10分ぐらいで目が覚めて、チューブを抜いて病棟に帰ります。病棟に帰ってからも痛くないように鎮痛薬を続けて使用したりもします。

下半身の手術では「せきつい脊椎麻酔」を行います。腰から針を刺して脊髄の近くに薬を入れます。下半身だけ麻酔が効くので意識はあります。麻酔前には麻酔科の医師が患者さんの全身状態を診察して把握しており、安心して麻酔を受けていただけます。

ペインクリニック

外来では、麻酔の技術を応用して痛みの治療を行っています。頭痛、肩こり、腰痛、坐骨神経痛、帯状疱疹の痛み、癌の痛みなどに神経ブロック療法という軽い麻酔の注射や、内服薬、貼り薬などを処方したりします。血のめぐりが良くなるので顔面神経麻痺や突発性難聴などにも効果があります。武田鉄矢のCMでおなじみの神経障害性疼痛も治療します。とうつう顔面けいれんはボトックス注射で治療をしています。高気圧酸素治療の特殊なカプセルでは、2倍の酸素を吸入することで手足の酸素不足などの多くの病気に効果があります。



神経ブロック療法

集 中 治 療



人工呼吸

麻酔の基本的な技術は呼吸や血液循環の管理です。その技術を応用して、多発外傷や大きな手術後などで人工呼吸や血圧を保つ治療が必要な患者さんの治療を行います。ICU（集中治療室）では麻酔科の医師が中心になって24時間の当直体制をしています。患者さん2人に対して看護師1人が常に付き添っています。人工呼吸器以外にも心臓の代わりに血液を送るポンプや、持続的に血液透析をする装置などの高度医療機器を使用して集中治療を行っています。

高度診断機器の更新について

マルチスライスCT (128列)

放射線科

当院では、これまで使用してきた16列マルチスライスCTを更新し、新たに128列マルチスライスCTを導入し、本年3月24日から稼働しています。これにより128列のマルチスライスCTの2台体制になり、装置間の性能差がなくなりました。どちらのCT装置で撮影しても全身の各臓器の情報をより短時間で高精細に撮影することが可能になりました。今まで待ち時間が長くなることがありましたが、より迅速な対応が可能となりました。



高画質&広範囲撮影

このCTは、高速に回転しながら4cm幅の範囲を128列相当に細分し、連続して撮影することができ、1回転に要する時間は最短0.3秒です。動きのある心臓の冠動脈を描出することや、撮影困難であった高心拍への対応等メリットが大きくなります。また、腹部領域だけであれば3秒、頭部から足までの全身領域でも10秒程度で撮影することができます。つまり、息止めが困難な方や小児、救急での広範囲の撮影などで動きの少ない鮮明な画像が得られることとなります。



全身の撮影



心臓と冠状動脈の3次元画像

低被ばく

小さなお子さんや妊婦の方は放射線の被ばくを気にされると思います。不必要な部位に放射線が当たらないような機能や、被ばくを2～3割低減できるような画像処理技術も搭載されています。

目的に応じた多様な画像表示

画像表示は目的に応じて多様な方法があります。骨と血管のみの描出や、内視鏡で体内を診るように消化管や気管(仮想内視鏡)を観察することが可能です。交通外傷などでは内臓の状態(肺・肝臓・腎臓・血管など)や、骨折の状態(脊椎や四肢)を一度の撮影で把握することも可能になります。



骨・血管・胆のう・腎臓の3次元画像

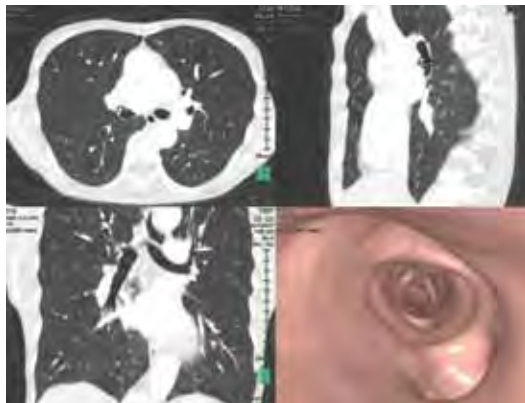

気管仮想内視鏡



大腿骨

認定看護師の活躍

当院では8分野11名の認定看護師が活躍しています。

各分野において、実践を通して指導・相談を行い、医療の質の向上に努めています。

新生児集中ケア認定看護師



赤石洋子 中井美和子

低出生体重児や疾患のある新生児の身体的ケアやご両親の気持ちを支えるケアを行って、新生児とご両親にとって優しい看護を目指しています。

感染管理認定看護師



大森優子

病院全体の感染症の発生を監視し、医療関連感染を低減させるために活動しています。他にも職員や患者さんの感染に対する指導や相談に応じえています。

皮膚・排泄ケア認定看護師

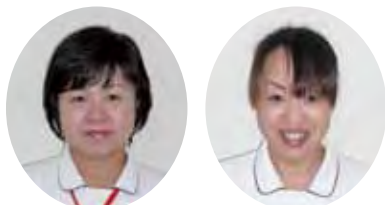

大谷内千恵 金井美紀

ストーマ(人工肛門・人工膀胱)・褥瘡・失禁ケアなど皮膚や排泄の関わる総合的なケアを行っています。患者さんが不安なく、安心して日常生活が送れるようサポート致します。

緩和ケア認定看護師



金子直美

患者さんとご家族の抱える「からだの痛み」や「こころのつらさ」が少しでも和らぐように、そしてその人らしく日常生活が送れるように心身両面から援助しています。

がん化学療法認定看護師



西場里香 太田小百合

患者さんと家族が、安心して治療が受けられるように、安全で確実な抗がん剤の投与管理や副作用対策を行っています。また、治療を続けながら日常生活を送れるように、支援しています。

脳卒中リハビリテーション認定看護師



荒牧恵子

脳卒中は早期治療・リハビリテーションが大切です。患者さんの意欲を引き出す心理的なケアと日常生活動作に対する自立支援を他職種と連携をとりながら行います。

救急看護認定看護師



奥村佳恵

地域の救急医療ニーズに応じて、緊急時の確実な技術・看護を実践しています。また、状況に応じた救命技術を実践し、危機状況にある患者さん・ご家族への精神面の援助を行います。

糖尿病看護認定看護師



川崎美智子

糖尿病は生活習慣が主な原因の病気と言われ、自己管理が必要な病気です。生活習慣をじっくり伺いながら、個々の生活にあった指導を行い、合併症防止ができるよう支援を行います。

何かお困りの際はお気軽にご相談ください。
地域の方が日々、健康で過ごせるよう、研修等も予定しております。

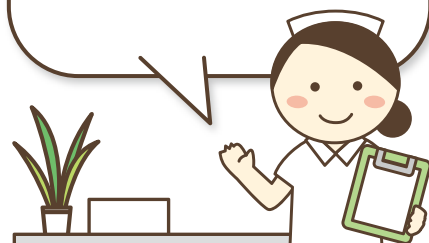

診療明細書発行のご案内

— 領収書とともにお受け取りいただけます —

当院では、医療の透明化や患者さんご本人への情報提供を積極的に推進していく観点から、平成26年4月より、領収証の発行の際に、個別の診療報酬の算定項目の分かる明細書を無料で発行いたします。

この診療明細書には、「使用した薬剤の名称」や「行われた検査の名称」等、診療内容が詳しく記載されます。

ご家族の方が代理で会計を行う場合、代理の方へ明細書を発行します。また、各種公費受給によりご本人負担の無い患者さんにも医療費自動支払機または窓口で発行となりますのでご了承ください。

なお、明細書の発行を希望されない方は、総合受付5番窓口にご相談ください。 **【医事課】**



診療明細書		1/	
診療科	外来 整形	適用保険	政府管掌
ID番号	999999-9	氏名	コウセイ タロウ
領収書番号	123456-789	発行日	平 26年 4月 1日
診療期間	平 26年 4月 1日 ~ 26年 4月 1日	様	
区分	項目名	点数・金額	回数
初再診	※初診料	282	1
投薬	※内服薬		
	ケプレックスカプセル250mg 3CP	10	3
	※内服・屯服調剤料(外来)		1
	※外来処方料(6種類以下)	42	1
	※調剤技術基本料	8	1
文書料	※診断書 ¥3240 1ツウ	3240	1

第4回

ハッピー健康相談室 ~看護部~

皆様が、日頃疑問に思っていること、困っていることを気軽に相談できる場所として、ハッピー健康相談室を開催いたします。皆様お誘い合わせのうえお越しください。

日時 6月18日(水)・6月19日(木) 14:00~16:00

場所 桐生厚生総合病院 1階正面玄関脇 情報コーナー

参加費 無料(事前申し込み不要)

駐車場 無料(桐生厚生総合病院の駐車場をご利用ください)

内容 6月18日(水)

塩分量をチェックしよう: 栄養士

リンパマッサージで小顔になろう: 看護師

問い合わせ先 地域医療連携室 0277-44-7150

6月19日(木)

もし熱中症になってしまったら: 看護師
簡単にできる経口補水液: 薬剤師・看護師

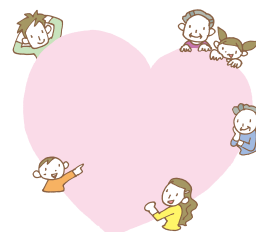

* 診療負担額改正のお知らせ *

診療費用は、保険診療として、それぞれの診療内容によって国で定められた点数を元に、患者さんがそれぞれ加入する保険の負担割合に応じて会計窓口でご負担いただいております。

この点数は、基本的に2年に1回改正され、平成26年4月1日から改正されました。同じ診療内容でも患者さんの負担する額が変わりますので、ご理解いただけますようお願いいたします。

* 消費税率改定に伴う料金改正のお知らせ *

同時に、消費税率が5%から8%に改正されました。

保険診療や助産に関する費用については、消費税が非課税扱いとなっていますが、医薬品や診療用材料費などの消費税については、相当する費用が保険診療点数で配慮されており、4月以降患者さんの負担する額が変わります。

このほか、保険診療以外の病院で定めている差額室の使用料、健康診断料、文書料など増税相当分については、原則料金改定いたしましたので、ご理解いただけますようお願いいたします。 **【企画財政課】**

(外来診療担当医表はホームページ内で公開していますので省略いたしました。)